MAPA DO CELÓW PROJEKTOWYCH
KSIĘGINICE – ul. Łabędzia, Sułowska, Stawowa, Trzebnicka, Kukułcza, Lipowa, Sportowa, Czereśniowa, Działkowa – działki nr 84/13, 84/17, 181, 183, 203, 211, 212, 213, 214, 218, 220, 221, 226, 227, 228, 230, 254, 256/2

Skala 1 : 500

Oznaczenie kancelaryjne zgłoszenia pracy geodezyjnej		**KERG 2043 – 315 / 2011** **DZ 11386/2011**
Województwo		**dolnośląskie**
Jednostka ewidencyjna	identyfikator	**022003_5**
	nazwa	**Trzebnica**
Obręb ewidencyjny	identyfikator	**0018**
	nazwa	**Księginice**
Nazwa układu współrzędnych	Prostokątnych płaskich	**1965/4**
	Układ wysokościowy	**Kronsztad 86**
Data opracowania mapy		**10 czerwca 2013**

NINIEJSZA MAPA W PASIE OZNACZONYM PRZERYWANĄ LINIĄ MOŻE SŁUŻYĆ DO OPRACOWANIA PROJEKTÓW TECHNICZNYCH UZGODNIONYCH PRZEZ ZUDP

ARKUSZ NR 9 (11)

Mapę niniejszą sporządzono na podstawie istniejących map zasadniczych (syt-wys)
w wyniku skanowania i wektoryzacji rastrów map analogowych w programie C-Geo v 8.
Granice ewidencyjne wniesiono na podstawie danych z operatu ewidencji gruntów i budynków.
Nie wyklucza się istnienia innych sieci oraz urządzeń podziemnych nie zgłoszonych do inwentaryzacji powykonawczych.
Punkty osnowy geodezyjnej zaznaczone na mapie podlegają ochronie.
W przypadku zniszczenia zostaną wznowione na koszt wykonawcy robót
Ark. mapy istniejącej w skali 1:1000 w układzie 1965/4 : 453.123.224, 453.123.233, 453.123.234, 453.141.022, 453.141.031, 453.141.032, 453.141.024, 453.141.033, 453.141.034, 453.141.072, 453.141.081

Wykonał: 10.06.2013 r.

inż. JACEK GAZIŃSKI
GEODETA UPRAWNIONY
Uprawnienia zawodowe nr 18016
65-525 Zielona Góra, ul. Ptasia 35/18
tel. 0664-982-232

ABACUS
USŁUGI GEODEZYJNO-KARTOGRAFICZNE s.c.
Jacek Gaziński, Denis Ignaszewski
ul. Bohaterów Westerplatte 11/129
65-034 ZIELONA GÓRA tel./fax 068 322-18-26
NIP 973-09-05-818, Reg. 080196067

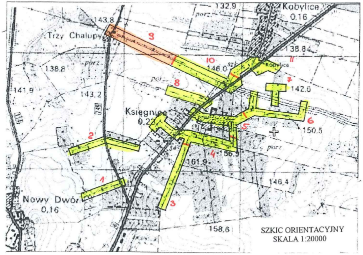

132.9
Kobylice
0,16
143.8
Trzy Chałupy
3
10
146.0
138.84
138.8
8
7
142.6
141.9
143.2
Księginice
0,22
6
150.5
2
5
4
156
161.9
1
146.4
Nowy Dwór
0,16
3
158.6

SZKIC ORIENTACYJNY
SKALA 1:20000

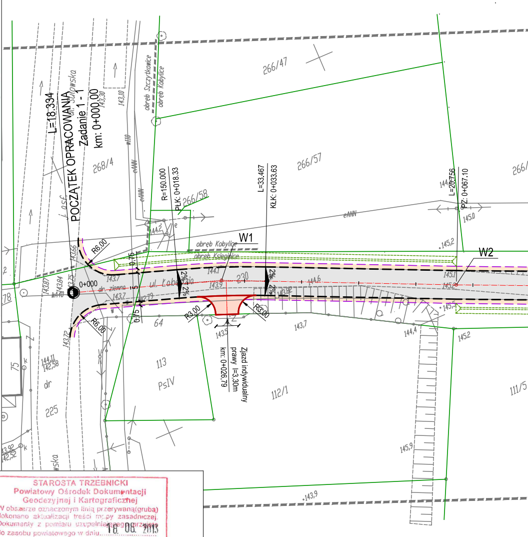

266/47
266/57
266/
268/4
266/58
230
64
113
PsIV
112/1
111/5
225
75
L=18.334
POCZĄTEK OPRACOWANIA
Zadanie 1 - 1
km: 0+000.00
0+000
R=150.000
PŁK: 0+018.33
L=33.467
KŁK: 0+033.63
L=20.756
PZ: 0+067.10
W1
W2
R6.00
R3.00
obręb Szczytkowice
obręb Kobylice
obręb Księginice
ul. Łabędzia
ul. Sułowska
dr. ziemna
eANN
2%
Zjazd indywidualny
prawy l=3,30m
km: 0+026,79
143,7
143,9
143,5
144,4
145,2
145,0
145,9

STAROSTA TRZEBNICKI
Powiatowy Ośrodek Dokumentacji Geodezyjnej i Kartograficznej
W obszarze oznaczonym linią przerywaną(grubą) dokonano aktualizacji treści mapy zasadniczej.
Dokumenty z pomiaru uzupełniającego przyjęto do zasobu powiatowego w dniu 18. 06. 2013
i zaewidencjonowano pod nr 2043-315/2011
Niniejsza mapa może służyć do celów projektowych.
Projektowane obiekty budowlane wymagające pozwolenia na budowę podlegają wytyczeniu i inwentaryzacji powykonawczej przez osoby uprawnione do wykonywania prac geodezyjnych.
Trzebnica 18. 06. 2013
(data)
(imię i nazwisko, stanowisko służbowe osoby upoważnionej)
Z up. Starosty
mgr inż. [illegible] Wachowicz
Z-ca Naczelnika Wydziału Geodezji,
Kartografii i Katastru Powiatowego Ośrodka
Dokumentacji Geodezyjnej i Kartograficznej

UWAGA:
Pieczątka została przesunięta z oryginalnego miejsca na m

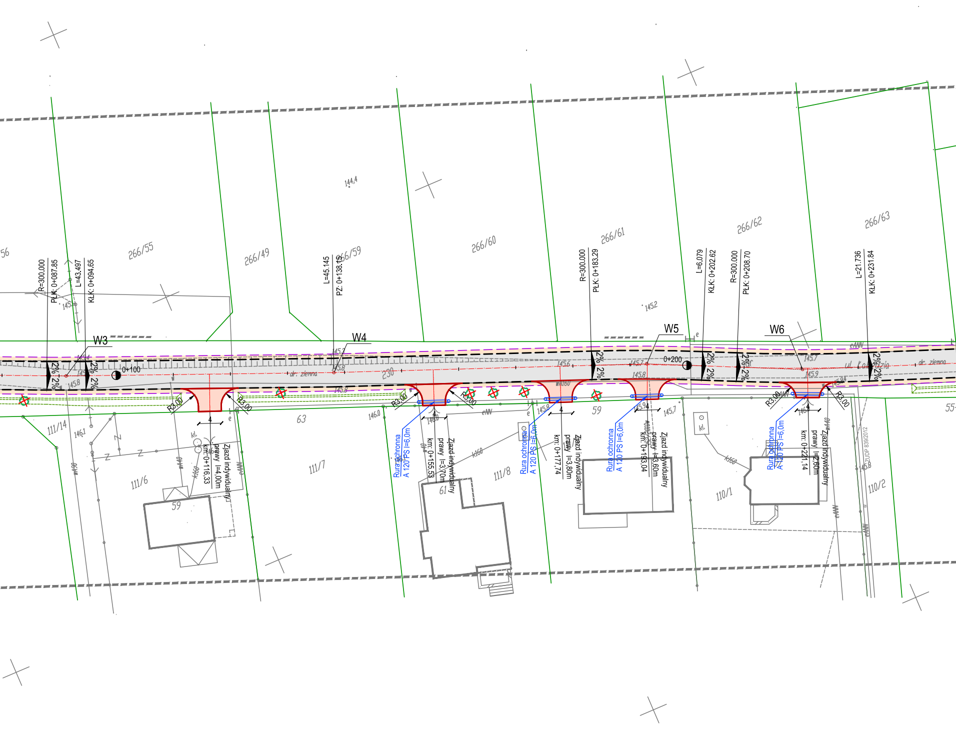
56
266/55
266/49
266/59
266/60
266/61
266/62
266/63
144,4
145,2
R=300.000
PŁK: 0+087.85
L=43.497
KŁK: 0+094.65
L=45.145
PZ: 0+138.15
R=300.000
PŁK: 0+183.29
L=6.079
KŁK: 0+202.62
R=300.000
PŁK: 0+208.70
L=21.736
KŁK: 0+231.84
W3
W4
W5
W6
2%
0+100
0+200
dr. ziemna
230
ul. Kościelna
eNN
R3.00
4
Zjazd indywidualny
prawy l=4,00m
km: 0+116,33
Zjazd indywidualny
prawy l=3,70m
km: 0+155,53
Zjazd indywidualny
prawy l=3,80m
km: 0+177,74
Zjazd indywidualny
prawy l=3,60m
km: 0+193,04
Zjazd indywidualny
prawy l=2,60m
km: 0+221,14
Rura ochronna
A 120 PS l=6,0m
111/14
111/6
111/7
111/8
110/1
110/2
63
61
59
55
146,1
146,0
145,8
145,7
145,9
kl.
k160
wA0
ZUDP 839/2012

napie

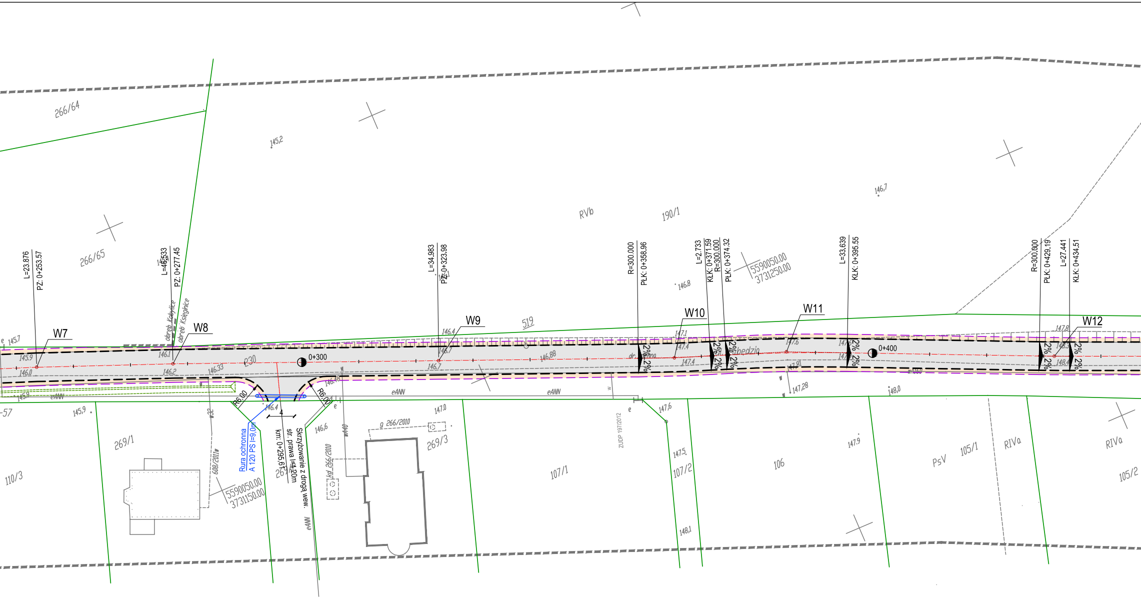
266/64
145,2
RVb
190/1
146,7
266/65
L=23.876
PZ: 0+253.57
L=46.533
PZ: 0+277.45
obręb Kobylice
obręb Księginice
W7
W8
L=34.983
PZ: 0+323.98
W9
519
R=300.000
PŁK: 0+358.96
L=2.733
KŁK: 0+371.59
R=300.000
PŁK: 0+374.32
5590050.00
3731250.00
146,8
W10
W11
L=33.639
KŁK: 0+395.55
R=300.000
PŁK: 0+429.19
L=27.441
KŁK: 0+434.51
W12
145.7
145.9
146.0
146.1
146.2
146.33
230
0+300
146.4
146.7
146.88
147.1
147.4
147.6
147.81
147.8
148.4
0+400
2%
R6,00
Rura ochronna
A 120 PS l=9,0m
4
km: 0+295,61
str. prawa l=4,20m
Skrzyżowanie z drogą wew.
146,48
146,4
146,6
147,0
eANN
147,28
148,0
147,6
147,5
147,9
148,1
ZUDP 197/2012
-57
145,9
269/1
110/3
608/2011
5590050.00
3731150.00
269/3
g 266/2010
kd 266/2010
107/1
107/2
106
PsV
105/1
RIVa
105/2

	W1
X	5590170,90
Y	3730918,94
α	6,40g
R	150m
Ł	15,30m
T	7,65m
s	0,20m
pp	0,00m
pl	0,00m

	W2
X	5590153,97
Y	3730956,41
α	0,60g

	W3
X	5590144,24
Y	3730978,52
α	1,44g
R	300m
Ł	6,80m
T	3,40m
s	0,02m
pp	0,00m
pl	0,00m

	W4
X	5590126,32
Y	3731021,86
α	0,97g

	W5
X	5590106,14
Y	3731072,82
α	4,10g
R	300m
Ł	19,33m
T	9,67m
s	0,16m
pp	0,00m
pl	0,00m

	W6
X	5590094,48
Y	3731097,53
α	4,91g
R	300m
Ł	23,13m
T	11,57m
s	0,22m
pp	0,00m
pl	0,00m

	W7
X	5590082,61
Y	3731128,65
α	0,98g

	W8
X	5590073,76
Y	3731150,83
α	0,86g

	W9
X	5590055,94
Y	3731193,81
α	0,01g

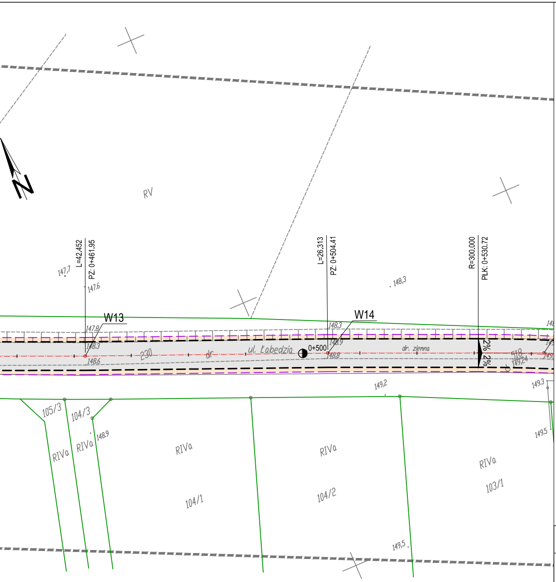
N
RV
L=42.452
PZ: 0+461.95
147,7
147,6
W13
147,8
148,3
148,6
230
dr
ul. Łabędzia
0+500
L=26.313
PZ: 0+504.41
W14
148,3
148,9
148,8
148,3
dr. ziemna
R=300.000
PŁK: 0+530.72
2%
2%
518
149,24
149,2
149,3
105/3
104/3
148,9
RIVa
RIVa
RIVa
RIVa
RIVa
104/1
104/2
103/1
149,5
149,5

Legenda:

-·-·-·-	Projektowana oś drogi
— — —	Projektowana krawędź drogi
- - - -	Projektowana krawędź pobocza
――	Projektowany krawężnik betonowy najazdowy 20x22cm
――	Istniejące granice działek
▭	Nawierzchnia jezdni - beton asfaltowy
▭	Pobocze utwardzone kruszywem przekruszonym
▭	Nawierzchnia zjazdu - kostka betonowa koloru szarego
o―o	Projektowane rury ochronne A 120 PS - sieć energetyczna
o―o	Projektowane rury ochronne A 58 PS - sieć telekomnikacyjna

	W10		W11		W12		W13		W14
X	5590040,13	X	5590033,37	X	5590014,17	X	5590002,34	X	5589986,10
Y	3731231,96	Y	3731250,43	Y	3731293,24	Y	3731320,92	Y	3731360,14
α	2,68g	α	4,51g	α	1,13g	α	0,72g	α	0,74g
R	300m	R	300m	R	300m				
Ł	12,62m	Ł	21,23m	Ł	5,32m				
T	6,31m	T	10,62m	T	2,66m				
s	0,07m	s	0,19m	s	0,01m				
pp	0,00m	pp	0,00m	pp	0,00m				
pl	0,00m	pl	0,00m	pl	0,00m				

"AUGMEN CONSULTING GROUP Sp.j."
ul. WROCŁAWSKA 5a ZIELONA GÓRA

AUGMEN
CONSULTING GROUP

OBIEKT:

"Budowa dróg we wsi Księginice"

TEMAT:

Remont istniejącej nawierzchni drogi - zadanie 1-1

NAZWA RYS:

Projekt zagospodarowania terenu

PROJEKTANT mgr inż. MATEUSZ MOKWIŃSKI BRANŻA DROGOWA	UPRAWNIENIA LBS/0012/POOD/10 spec. drogowa	DATA: czerwiec 2014r.	PODPIS
OPRACOWAŁ mgr inż. MAGDALENA KĄKOL BRANŻA DROGOWA		DATA: czerwiec 2014r.	PODPIS
SPRAWDZIŁ mgr inż. JANUSZ LASKOWSKI BRANŻA DROGOWA	UPRAWNIENIA 1/2003/ZG spec. konstr-bud	DATA: czerwiec 2014r.	PODPIS
FAZA PROJEKTU:	SKALA:	NR RYSUNKU:	NR STRONY:
Uzgodnienia Proj. Budowlany Proj. Wykonawczy PW	1 : 500	2.1	-----